BAD IBURG
Tauch ein!

AZUBI-MAPPE

#badiburg

GESTALTE DEINE ZUKUNFT UND FINDE DEINEN TRAUMJOB IN BAD IBURG

FINDE DEINEN WEG

#zukunft

#deinweg IN BAD IBURG

Liebe Schülerinnen und Schüler, liebe Erziehungsberechtigte,
verehrte Ausbildungsbetriebe,

Berufsorientierung ist ein Reifeprozess, der auf Erfahrung und Selbstfindung basiert. Dafür brauchen junge Menschen Zeit. In der Realschule Bad Iburg finden an über 30 Tagen, vorwiegend in den Jahrgängen 8 bis 10, Maßnahmen zur beruflichen Orientierung statt. Das oberste Ziel ist für die Jugendlichen dabei immer die Erlangung der so genannten Berufswahlreife – also die bewusste Entscheidung für den weiteren Bildungsweg nach Ende der 10. Klasse.

Steht Anfangs die Sensibilisierung der Jugendlichen für ihre Interessen, Stärken und Schwächen im Vordergrund, so ist es gleichzeitig wichtig, frühzeitig den Kontakt zu Unternehmen herzustellen – auch um Berührungsängste zu „der Welt der Erwachsenen“ abzubauen.

Neben einem Kompetenzfeststellungsverfahren, diversen Beratungsangeboten der Jungendberufsagentur, dem Üben von Bewerbungsanschreiben, Lebenslauf und Vorstellungsgesprächen, finden mit einem Berufsorientierungsparcours (Jg. 8), Einzelpraktikumstagen (Jg. 8), der Messe „Azubis werben Azubis“ (Jg. 9) und zwei jeweils zweiwöchigen Praktika (Jg. 9) mehr als 25 Tage in direkter Kooperation mit Unternehmen statt.

Jedes Jahr wählen ca. die Hälfte der Absolventinnen und Absolventen den direkten Weg in eine duale Ausbildung, die andere Hälfte wechselt an weiterführende Schulen (die meisten fachgebunden) um die Fachhochschulreife oder das Abitur zu erwerben.

Unternehmen suchen in Zeiten des Fachkräftemangels händeringend Nachwuchs, sowohl für duale Ausbildungen, als auch für duale Studiengänge, die Schülerinnen und Schüler sind auf der Suche nach einer möglichst passgenauen Perspektive nach Abschluss der 10. Klasse.

Diese Broschüre soll die Neugierde auf Ausbildungsberufe, duale Studiengänge und Iburger Ausbildungsbetriebe wecken und, noch viel wichtiger, die direkte Kontaktaufnahme zum Kennenlernen von Unternehmen und von Ausbildungsinhalten in Praktikumstagen anregen.

Sie ist darüber hinaus das Zwischenergebnis eines Prozesses, der auf eine Veranstaltung des Bürgermeisters zum Thema „Ausbildung in Bad Iburg stärken“ und einem daraus resultierenden Unternehmerfrühstück in der Realschule im Jahr 2023 begann und über Arbeitstreffen mit Vertretern der Ausbildungsbetriebe, der Realschule und der Verwaltung konkretisiert wurde.

Unsere wertvolle Zusammenarbeit soll in Zukunft in eine „Arbeitsgemeinschaft Schule-Wirtschaft“ für Bad Iburg münden. Diese soll es sich zur Aufgabe machen, alle am Berufsorientierungsprozess Beteiligten (Ausbilder, Schülerinnen und Schüler, Eltern und Erziehungsberechtigte, die Kommunalpolitik, Maßarbeit und Agentur für Arbeit sowie die Schule als Institution) zum Austausch zusammenzubringen.

Viele Grüße

Sebastian Gottlöber

Fachbereichsleiter Arbeit-Wirtschaft-Technik/Berufsorientierung der Realschule Bad Iburg

#wachstum
IN BAD IBURG

Liebe Schülerinnen und Schüler, liebe Eltern,
sehr geehrte Unternehmerinnen und Unternehmer,

bei einem Unternehmerfrühstück in der Realschule Bad Iburg haben einige Unternehmerinnen und Unternehmer zusammen mit der Maßarbeit sowie der Agentur für Arbeit, Sebastian Gottlöber, stellvertretend für die Realschule als Fachbereichsleiter Arbeit-Wirtschaft-Technik/Berufsorientierung sowie meiner Wenigkeit nach Ideen gesucht, wie man dem Fachkräftemangel entgegenwirken könne. Damit wuchs die Idee, dass sich die Unternehmen und die damit verbundenen Berufszweige in einer Broschüre für zukünftige Auszubildende und Fachkräfte vorstellen.

Wir freuen uns, dass sich mehr als 30 Unternehmen an dieser Broschüre beteiligt haben. Dieses zeigt, dass ein großes Interesse vorhanden ist, motovierte und engagierte junge Menschen für ihr jeweiliges Unternehmen zu gewinnen.

Die Broschüre ist voller Informationen über die verschiedenen Branchen, Berufszweige sowie Praktika- und Ausbildungsmöglichkeiten. Ebenso finden Sie die Kontaktdaten der Ansprechpartnerinnen und Ansprechpartner der entsprechenden Firmen. Es ist ein gelungenes Werk. Die Broschüre soll Ihnen, liebe Schülerinnen und Schüler, bei der Entscheidung Ihrer Berufswahl unterstützend zur Seite stehen.

Als Bürgermeister der Stadt Bad Iburg freue ich mich über die bisherige konstruktive Zusammenarbeit und das gelungene Ergebnis und wünsche den zukünftigen Fachkräften nur das Beste sowie eine gute Hand bei der Berufswahl.

Viele Grüße
Daniel Große-Albers
Bürgermeister der Stadt Bad Iburg

INHALTS VEZEICHNIS
#orientierung

BAU, ARCHITEKTUR, VERMESSUNG 6
Anlagenmechaniker/in SHK 7
Beton- und Stahlbetonbauer/in oder Maurer/in 8
Maurer/in 9

DIENSTLEISTUNGEN 10
Fachangestellte/r für Bäderbetriebe 11
Hotelfachmann/frau 12
Koch/Köchin 12
Service- und Bankettbereich-angestellter/in. 12
Textilreiniger/in. 13

ELEKTRO, ENERGIETECHNIK 14
Elektroniker für Betriebstechnik . . . 15
Technischer Systemplaner/in Fachrichtung Versorgungs- und Ausrüstungstechnik 16

GESUNDHEIT 17
Augenoptiker/innen 18
Augenoptiker/innen 19
Hörakustiker/in. 20
Pflegefachkraft und Pflegeassistent/in 21
Physiotherapeut/in. 22

IT,COMPUTER 23
Fachinformatiker/in für Systemintegration 24
Fachinformatiker/in 25

METALL, MASCHINENBAU 26
Metallbauer/in Fachrichtung Konstruktionstechnik. 27
Metallbauer/in – Konstruktionstechnik. 28
Zerspanungsmechaniker/in oder Industriemechaniker/in. 29

NATURWISSENSCHAFT 30
Umwelttechnologe/in für Abwasserbewirtschaftung. 31
Umwelttechnologe/in für Wasserversorgung 32

PRODUKTION, FERTIGUNG 33
Bäcker/in oder Konditor/in oder Fachverkäufer/in. 34
Tischler/in 35
Tischler/in 36
Zimmerer/in 37

TECHNIK, TECHNOLOGIEFELDER 38
Elektroniker/in für Betriebstechnik oder Industriemechaniker/in 39
Kfz-Mechatroniker/in oder Kfz-Mechaniker/in. 40
Praxisintegriertes Studium Maschinenbau 41
Land- und Baumaschinen-mechatroniker/in 42

WIRTSCHAFT, VERWALTUNG 43
Kaufmann/frau für Büromanagement 44
Kauffrau/mann für Büromanagement 45
Kaufmann/frau im Einzelhandel. 46
Kaufmann/frau für Versicherungen und Finanzanlagen. 47
Industriekaufmann/frau 48
Industriekaufmann/frau 49
Steuerfachangestellte/r. 50
Verwaltungsfachangestellte/r. 51

Anlagenmechaniker/in SHK (m/w/d)

Bei uns dreht sich alles rund um Sanitär, Heizung und Klima

Mach‘s wie Leon, Timo und Pia!

Starte bei uns deine Ausbildung: Abwechslungsreiche Aufgaben, super Kollegen, modernste technische Ausstattung, faire Entlohnung und richtig tolle Berufsperspektiven – das alles bieten wir.

Kompetente Kollegen und spannender Job!
Gas, Wasser, ... war gestern. Baue mit uns Pellet- und Hackschnitzelanlagen, hybride Heizungsanlagen oder individuelle Bäder. Wir orientieren uns an den Wünschen unserer Kunden und leisten aktiven Klimaschutz.

Nimm deine Zukunft selbst in die Hand! Worauf wartest du? Einfach bewerben und durchstarten.

Mach das Richtige und starte deine Ausbildung zum Anlagenmechaniker SHK (m/w/d) in einem Familienunternehmen mit jeder Menge Zukunft.

Wir freuen uns auf dich!

CHRISTIAN Pohlmann
SANITÄR • HEIZUNG • SOLAR

DEINE MÖGLICHKEITEN

Praktikum	1 Platz
Ausbildung	1 Platz

MIND. PRAKTIKUMSDAUER
1 Woche

AUSBILDUNGSDAUER
3,5 Jahre

AUSBILDUNGSVERGÜTUNG

1. Jahr	**905 €**
2. Jahr	**1.015 €**
3. Jahr	**1.070 €**
4. Jahr	**1.165 €**

KONTAKTINFORMATIONEN
Christian Pohlmann
Sanitär – Heizung – Solar
Am Bahnhof 7
49186 Bad Iburg

ANSPRECHPERSON
Christian Pohlmann
Tel.: 05403 7816020
info@christian-pohlmann.com

#einscannen

BAU, ARCHITEKTUR, VERMESSUNG

Beton- und Stahlbetonbauer/in oder Maurer/in (m/w/d)

Berufe im Hochbau

UNSER TEAM BRAUCHT VERSTÄRKUNG!

Deine Ausbildung bei uns:
MEGA CHANCE: AZUBI Auto Führerschein-Sponsoring (PKW + Anhänger)

WAS DU BEI UNS LERNST

- Einrichtung und Sicherung von Baustellen
- Erstellung von Schalungen
- Betonieren von diversen Betonbauteilen wie Fundamenten, Sohlplatten, Stützen, Wänden und Decken
- Durchführung von kleineren Bewehrungsarbeiten
- Erstellen von Mauerwerkswänden aus klein- und großformatigen Steinen

WAS DICH ERWARTET:

- Eine fundierte Ausbildung in einem familiären, familienfreundlichen Betrieb, mit coolem Betriebsklima und einem tollen Team aus jungen und erfahrenen Kollegen
- Abwechslungsreiche Aufgaben unter Einsatz von modernen Maschinen und Werkzeugen
- Individuelle Weiterentwicklung und Aufstiegsmöglichkeit im Unternehmen
- Verschiedene betriebliche Benefits wie Jobrad usw.

HMC gegr. 1890 Möllering BAUUNTERNEHMEN

DEINE MÖGLICHKEITEN

Praktikum	3 Plätze
Ausbildung	2 Plätze
Duales Studium	1 Platz

MIND. PRAKTIKUMSDAUER
1 Woche

AUSBILDUNGS-/
STUDIENDAUER
3 Jahre / 4 Jahre

AUSBILDUNGSVERGÜTUNG

1. Jahr	**1.080 €**
2. Jahr	**1.300 €**
3. Jahr	**1.550 €**

KONTAKTINFORMATIONEN
Heinr. Möllering & Camp. Bauunternehmen GmbH & Co.KG
Münsterstr. 88
49186 Bad Iburg

ANSPRECHPERSON
Dipl. -Ing. Christian Möllering
Geschäftsführer
Tel.: 05403 7349-0
c.moellering@hmc-moellering.de

#einscannen

Maurer/in (m/w/d)

Berufe im Hochbau

Dass das Handwerk Leute sucht, ist keine Neuigkeit. Was aber ist bei Holtmeyer anders als bei anderen? Andere mögen vom „Familienunternehmen“ reden, wir leben es. Nicht nur als Geschäftsführung, sondern auch unter Einbeziehung der Mitarbeiterinnen und Mitarbeiter. Wir haben ein offenes Ohr für die Anliegen unseres Teams, wir helfen auch mal unkonventionell und finden immer eine Lösung, wenn es mal Probleme gibt.

Wir mauern nicht anders als die Kollegen, aber manches unterscheidet uns dann doch. Ein Einfamilienhaus ist sicher interessant, aber umso spannender ist es, wenn man für größere Projekte im Einsatz ist. Für bekannte regionale Unternehmen zu bauen, das zeichnet uns aus und macht uns auch stolz.

Nicht jedes Bauunternehmen kann sagen, dass es die Fahrstuhlschächte für den Baumwipfelpfad in Bad Iburg und Hanstedt realisiert hat oder die Fundamente für Europas größte Kaffeerösterei. Zudem dürfen wir im Osnabrücker Zoo bauen: Aktuell waren wir an den Wasserwelten und an den Erdmännchen- und Nashornanlagen beteiligt.

Bereits seit über 160 Jahren gilt die Firma Holtmeyer als verlässlicher Partner für Bauvorhaben auf höchstem Niveau. Das Geheimnis dieser Erfolgsgeschichte sind u. a. zufriedene Mitarbeiter, die sich für ihre Arbeit begeistern. „Team“ ist für uns kein Modewort, sondern eine echte Gemeinschaft. Unterstützt werden unsere 30 geschickten Mitarbeiter durch einen modernen Fuhr- und Maschinenpark, der effizientes und möglichst körperschonendes Arbeiten garantiert.

Holtmeyer GmbH BAUUNTERNEHMEN

DEINE MÖGLICHKEITEN

Praktikum	3 Plätze
Ausbildung	2 Plätze

MIND. PRAKTIKUMSDAUER
1 Woche

AUSBILDUNGSDAUER
3 Jahre

AUSBILDUNGSVERGÜTUNG

1. Jahr	**1.080 €**
2. Jahr	**1.300 €**
3. Jahr	**1.550 €**

KONTAKTINFORMATIONEN
Holtmeyer Bauunternehmen GmbH
Lienener Str. 11
49186 Bad Iburg

ANSPRECHPERSON
Jens Holtmeyer
Geschäftsführer
0170/1688500
J.Holtmeyer@holtmeyer-bau.de

#einscannen

DIENST-
LEISTUNGEN

Fachangestellte/r für Bäderbetriebe (m/w/d)

Berufe im Tourismus und in der Freizeitwirtschaft, rund um Sport und Bewegung, mit Chemie und mit Kindern und Jugendlichen

Stell dir vor, du tauchst ein in eine Welt voller Möglichkeiten.

Als Fachangestellte/r für Bäderbetriebe im Panoramabad Georgsmarienhütte gestaltest du aktiv das Badeerlebnis unserer Gäste. Du bist mehr als nur Bademeister. Du bist Organisator, Techniker, Lebensretter und Animateur in einem!

Übernimm Verantwortung, hilf Menschen, sorge für ein sicheres Umfeld und erlebe jeden Tag etwas Neues. Ob du unsere modernen technischen Anlagen wartest, unsere Gäste berätst oder spannende Aquafitnesskurse anleitest – bei uns ist für jeden etwas dabei.

Deine dreijährige Ausbildung ist so vielfältig wie unser Bad. Neben der praktischen Arbeit im Panoramabad besuchst du das Berufsschulzentrum am Westerberg. Wir begleiten dich auf deinem Weg und garantieren dir eine umfassende Ausbildung mit hervorragenden Übernahmechancen.

panoramabad Georgsmarienhütte

DEINE MÖGLICHKEITEN
Praktikum 1 Platz
Ausbildung 1 Platz

MIND. PRAKTIKUMSDAUER
2 Wochen

AUSBILDUNGSDAUER
3 Jahre

AUSBILDUNGSVERGÜTUNG
Tarifvertrag für Auszubildene im öffentlichen Dienst

KONTAKTINFORMATIONEN
Panoramabad GmbH
Malberger Straße 13
479124 Georgsmarienhütte

ANSPRECHPERSON
Andrea Woyack
Personal – Ausbildung
Tel.: 05401 8292-26
a.woyack@sw-gmhuette.de

#einscannen

Hotelfachmann/frau (m/w/d)
Berufe im Bereich Hotel-und Gaststättengewerbe

Koch/Köchin (m/w/d)
Berufe im Bereich Küche

Service- und Bankettbereich-angestellter/in (m/w/d)
Berufe im Bereich Restaurant

Ausbildung im 4 Sterne Landidyll Hotel

Bei uns ist immer etwas los! Wir suchen Dich als wertvolle Unterstützung für unser motiviertes junges Team. Wir bieten Dir abwechslungsreiche Ausbildungsplätze in den Bereichen: Küche, Hotel und Restaurant.

WAS FÜR UNS SPRICHT

Tradition verpflichtet | Wir sind keine Hotel- oder Restaurantkette, sondern unser Hotel gibt es seit über 100 Jahren. Wir bilden seit über 25 Jahre verantwortungsvoll Auszubildende aus.

Mitarbeiter sind wertvoll | Bei uns fühlen sich Gäste und Mitarbeiter wohl, denn ohne glückliche und gesunde Mitarbeiter kann unser Hotel nicht erfolgreich sein.

Immer für Dich da | Chefin und Chef haben immer ein offenes Ohr für Deine Fragen und Sorgen, denn ein offener persönlicher Umgang ist eine Herzensangelegenheit für uns.

Wir begleiten Dich | Wir unterstützen Dich bei Deiner Karriereplanung – von Zusatzqualifikationen bis hin zum Studium, denn wir möchten Dich auch nach der Ausbildung im Unternehmen halten.

Qualität der Ausbildung |
Bei uns erhältst Du eine Top-Ausbildung in Theorie und Praxis. Unterstützt wirst Du dabei von qualifizierten Ausbilderinnen und Ausbildern – nicht nur auf dem Papier.

Und sonst noch… |
Viele weitere Vorteile erwarten Dich. Von attraktiven Konditionen bei Fitnesspartnern, betrieblicher Altersvorsorge bis hin zu Gutscheinen für Freunde und Familie.

Gasthof zum Freden
LANDIDYLL-HOTEL

DEINE MÖGLICHKEITEN

Praktikum	2 Plätze
Ausbildung	2 Plätze

MIND. PRAKTIKUMSDAUER
1 Woche

AUSBILDUNGSDAUER
3 Jahre

AUSBILDUNGSVERGÜTUNG

1. Jahr	**927 €**
2. Jahr	**1.000 €**
3. Jahr	**1.150 €**

KONTAKTINFORMATIONEN
Gasthof zum Freden GmbH
Zum Freden 41
49186 Bad Iburg

ANSPRECHPERSON
Lea Uhlhaas
Geschäftsführung
Tel.: 05403 4050
lea@hotel-freden.de

#einscannen

Textilreiniger/in (m/w/d)
Beruf rund um Sauberkeit und Hygiene im Bereich Bekleidung und Textilien

Ausbildung, die sich gewaschen hat!

Blitzsaubere Praktikums- und Ausbildungsplätze für einen Beruf mit mega Zukunft. Wir bieten dies alles in unserem Unternehmen für Euch an.

Textilreiniger/innen beschäftigen sich nur mit Bügeln und Waschen? Nur ein Beruf für Mädchen?
Nein! Die Ausbildung zum/zur Textilreiniger/in ist Teil einer zukunftssicheren Dienstleistung, die wir hier in Bad Iburg für Euch durchführen.

Bügelbrett und Holzwaschmaschine war früher! Heute arbeiten wir mit modernster Technik, computergesteuerten Maschinen und automatisierter Fördertechnik, RFID-Technik. Scanner und Computer gehören zum Betriebsalltag.

In aller Munde sind die Worte **Energieeffizienz, Nachhaltigkeit und Automation.** Diese Begriffe gehören seit Jahren zu unserem Betriebsalltag und werden aktiv umgesetzt.

WARUM SOLLTEST DU BEI UNS EINE AUSBILDUNG ODER EIN PRAKTIKUM MACHEN?
» Weil es Zukunft hat!
» Weil Du gebraucht wirst!
» Weil Du kein Waschlappen bist und einen coolen Arbeitsplatz haben möchtest!

Meyer
Textile Dienstleistungen

DEINE MÖGLICHKEITEN

Praktikum	5 Plätze
Ausbildung	3 Plätze

MIND. PRAKTIKUMSDAUER
2 Wochen

AUSBILDUNGSDAUER
3 Jahre

AUSBILDUNGSVERGÜTUNG

1. Jahr	**980 €**
2. Jahr	**1.120 €**
3. Jahr	**1.250 €**

KONTAKTINFORMATIONEN
Meyer GmbH & Co. KG
Münsterstraße 37
49186 Bad Iburg

ANSPRECHPERSON
Dipl.-Ing. (FH) **Carsten Börs**
Geschäftsführer
Tel.: 05403 7326-0
info@textilpflege-meyer.de

#einscannen

ELEKTRO, ENERGIE-TECHNIK

Teutoburger Energie Netzwerk eG

Elektroniker für Betriebstechnik
(m/w/d)

Berufe in der Energietechnik, Versorgung und Installation und rund um erneuerbare Energien

Technische Ausbildung in einem modernen Energieversorgungsunternehmen

**Du willst etwas bewegen?
Für dich und für andere?
Dann komm zu uns.**

Du hast technisches Geschick und Interesse für technische Abläufe? Dir gefällt es, handwerklich zu arbeiten, zu reparieren und zu prüfen? Dich interessiert die Versorgung mit Energie? Dann bewirb dich bei uns für eine Ausbildung und wirke in unserem Team an der Energieversorgung für rund 50.000 Menschen in unserem Netzgebiet mit.

WAS LERNST DU WÄHREND DEINER AUSBILDUNG?
Im ersten Ausbildungsjahr absolvierst du mit der Metallgrundausbildung einige mechanische Arbeiten. Dabei lernst du z.B. Feilen, Löten und Bohren. Ab dem zweiten Ausbildungsjahr wirst du bei uns im Stromnetzbetrieb in den Bereichen der Instandhaltung und Neubau eingesetzt. Dort machen wir dich mit der Wartung von Betriebsmitteln vertraut. Außerdem erfährst du, wie Störungen erkannt, behoben und repariert werden, Trafostationen und Kabelverteilerschränke eingerichtet werden und noch viel mehr.

Nach Abschluss der Ausbildung hast du die Möglichkeit, dich durch Weiterbildung zum Beispiel zum Meister oder Techniker zu qualifizieren.

DEINE MÖGLICHKEITEN

Praktikum	1 Platz
Ausbildung	1 Platz

MIND. PRAKTIKUMSDAUER
2 Wochen

AUSBILDUNGSDAUER
3,5 Jahre

AUSBILDUNGSVERGÜTUNG

1. Jahr	**1.218 €**
2. Jahr	**1.268 €**
3. Jahr	**1.314 €**
4. Jahr	**1.377 €**

KONTAKTINFORMATIONEN
Teutoburger Energie Netzwerk eG
Höhenweg 14
49170 Hagen a.T.W.

ANSPRECHPERSON
Jörg Glasmeyer
Ausbilder und Leitung
der Netzleitstelle
Tel.: 05401 8922-0
bewerbung@ten-eg.de

#einscannen

Technischer Systemplaner/in Fachrichtung Versorgungs- und Ausrüstungstechnik (m/w/d)

Berufe in der Energietechnik und rund um erneuerbare Energien

Du hast Lust, die Energiewende aktiv mitzugestalten?

Dann bist Du in unserem innovativen Ingenieurbüro genau richtig! Wir sind in den Bereichen Energiemanagement und Beratung, Erneuerbare Energien (Photovoltaik, Windenergie, Biogas), Quartiersversorgung (Wärme- und Stromnetze, E-Mobilität) und Technische Gebäudeausrüstung (Heizung, Lüftung, Sanitär, Elektro) tätig. Dadurch gibt es bei uns viele abwechslungsreiche Aufgabengebiete.

Mit rund 80 Mitarbeiter*innen begleiten wir unsere Kunden von der Projektentwicklung und Beratung über die Planung bis hin zur Umsetzung von Bau-, Sanierungs- und Optimierungsmaßnahmen. Wir arbeiten eifrig an der Energiewende und sind immer bestrebt, umweltfreundlicher und CO2-neutraler zu werden. Werde Teil des iNeG-Teams und mach mit uns die Welt ein Stück weit besser.

Als Technischer Systemplaner (m/w/d) lernst Du u.a. das Erstellen von CAD-Zeichnungen und technischen Unterlagen für die Montage von gebäudetechnischen Anlagen sowie die Berechnung der Heiz- und Kühllast von Gebäuden.

UNSERE BENEFITS FÜR DICH:

- Kostenübernahme für ausbildungsbegleitende Seminare und Prüfungsvorbereitungskurse
- Sportangebot über Hansefit
- regelmäßige Teamevents
- sehr gute Übernahmechancen – wir planen auch nach der Ausbildung mit Dir!

iNeG
IngenieurNetzwerk Energie eG

DEINE MÖGLICHKEITEN

Praktikum	nach Abspr.
Ausbildung	1 Platz

MIND. PRAKTIKUMSDAUER
2 Wochen

AUSBILDUNGSDAUER
3,5 Jahre

AUSBILDUNGSVERGÜTUNG

1. Jahr	**k.A.**
2. Jahr	**k.A.**
3. Jahr	**k.A.**

KONTAKTINFORMATIONEN
IngenieurNetzwerk Energie eG
Charlottenburger Ring 16
49186 Bad Iburg

ANSPRECHPERSON
Julia Klinksiek
Human Resources
Tel.: 05403 7243970
klinksiek@ineg-energie.de

#einscannen

GESUNDHEIT

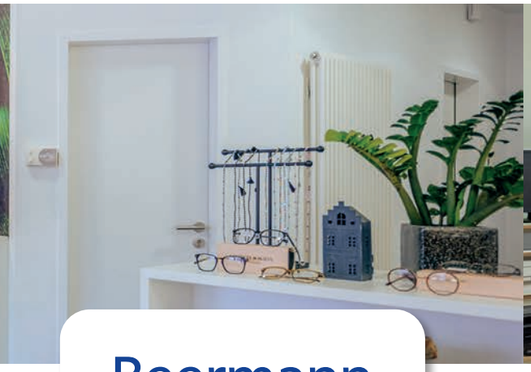

Augenoptiker/innen (m/w/d)

Beruf im Gesundheitshandwerk und in der Optoelektronik und Optik

Eine Ausbildung mit vielen Facetten

Vom klassischen Brillenhandwerk entfernen wir uns immer mehr, die Vielseitigkeit unseres Berufes ist wahnsinnig hoch. Wir haben täglich Kundenkontakt, aber auch Werkstattarbeiten, arbeiten im Team, wir sind Modeberater und können uns Zeit nehmen für unsere Kunden.

Bei Beermann Optik versorgen wir Kunden aller Altersgruppen, von Säuglingen bis hin zu Senioren. Mit Brillen, Kontaktlinsen oder vergrößernden Sehhilfen. Wir haben für jeden die passende Versorgung.

Komm in unser sympathisches Team und erlerne diesen spannenden Beruf. Wir bieten dir einen zukunftssicheren Job und viele Möglichkeiten zur Weiterbildung.

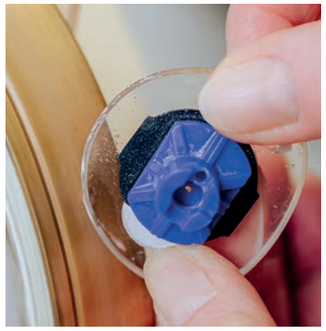

Beermann Optik

DEINE MÖGLICHKEITEN
Praktikum 1 Platz
Ausbildung 1 Platz

MIND. PRAKTIKUMSDAUER
1 Woche

AUSBILDUNGSDAUER
3 Jahre

AUSBILDUNGSVERGÜTUNG
1. Jahr **k.A.**
2. Jahr **k.A.**
3. Jahr **k.A.**

KONTAKTINFORMATIONEN
Beermann Optik GmbH
Mühlentor 3
49186 Bad Iburg

ANSPRECHPERSON
Franziska Pieper
Geschäftsführerin
Tel.: 05403 780303
info@beermann-optik.de

#einscannen

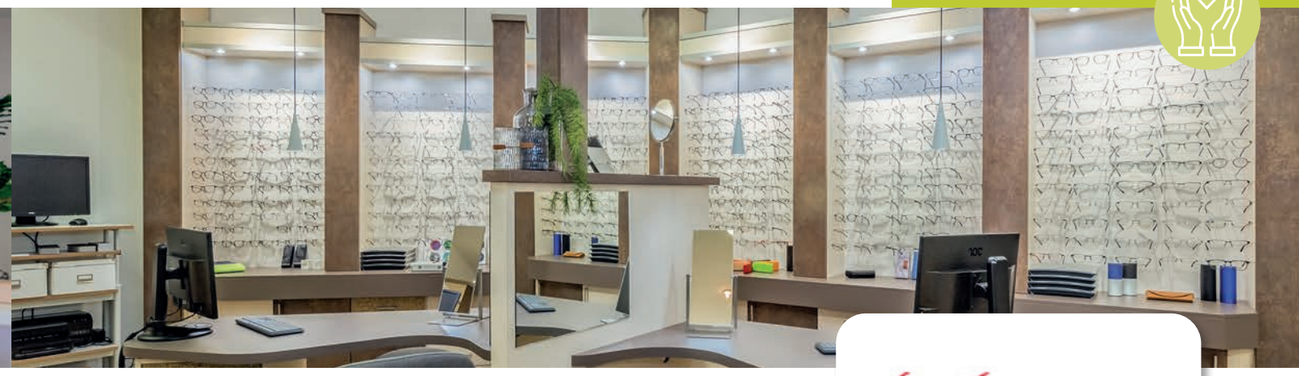

Augenoptiker/innen (m/w/d)

Beruf im Augenoptikerhandwerk

Eine Karriere in der Augenoptik bringt viel Abwechslung mit sich.

Langweilig wird es in diesem Job nie. Denn neben unterschiedlichen Aufgaben, sind auch die Karrierechancen und Weiterbildungsmöglichkeiten vielseitig. **Was den Job als Augenoptiker so besonders macht?** Dass er abwechslungsreich ist und immer mehr Menschen eine Sehhilfe gebrauchen. Die Aussichten für einen sicheren Arbeitsplatz sind also gut und Du brauchst keine Sorgen vor eintöniger Arbeit haben.

DIESE AUFGABEN GEHÖREN ZUM BEISPIEL
ZUM TÄGLICHEN GESCHÄFT DAZU:

- Kundenberatung in den Bereichen, Brillen, Gläser und Kontaktlinsen
- Brillen anatomisch und optisch anpassen, sowie reparieren
- weitere Produkte wie Sonnenbrillen oder vergrößernde Sehhilfen verkaufen
- Verwaltungsaufgaben übernehmen
- Warenbestellung

Um das alles durchzuführen, brauchst Du viele Talente und die passenden Fähigkeiten.

DIESE EIGENSCHAFTEN SOLLTEST DU DAHER MITBRINGEN:

- handwerkliches Geschick
- Organisationstalent und Sorgfalt
- Offenheit und Freundlichkeit
- Sinn für Ästhetik
- Geduld
- gutes Verständnis für Physik und Mathe
- Kommunikationsfähigkeit und Verantwortungsgefühl

Nasenfahrrad®

DEINE MÖGLICHKEITEN
Praktikum 1 Platz
Ausbildung 1 Platz

MIND. PRAKTIKUMSDAUER
1-2 Wochen

AUSBILDUNGSDAUER
3 Jahre

AUSBILDUNGSVERGÜTUNG
1. Jahr **k.A.**
2. Jahr **k.A.**
3. Jahr **k.A.**

KONTAKTINFORMATIONEN
Optik Nasenfahrrad GmbH
Münsterstr. 2
49186 Bad Iburg

ANSPRECHPERSON
Michael Fey
Inhaber
Tel.: 05403 6996
info@Nasenfahrrad.de

#einscannen

Hörakustiker/in (m/w/d)

Berufe in der Medizin- und Rehatechnik

Starte mit Gerland Hörgeräte in der Hörakustik durch!

Ausbildung, die sich hören lässt!
Du möchtest eine Tätigkeit mit Sinn und Perspektive?
Dann tauche ein in die spannende Welt der Klänge und werde Hörakustiker!

Das erwartet dich
Während deiner dreijährigen Ausbildung lernst du als Gerländer folgende Bereiche und Tätigkeiten der Hörakustik kennen.

Dazu gehören:
- Anatomie, Physiologie und Pathologie der Hör- und Sprechorgane
- Individuelle Beratung und Betreuung von Kunden
- Durchführung von Hörtests
- Auswahl und Anpassung von Hörsystemen
- Anfertigen von Abformungen des äußeren Ohres
- Herstellen und Bearbeiten von Ohrstücken (Otoplastiken)
- Hörgeräte warten & reparieren
- ... und noch vieles mehr

Bist du bereit?
Starte jetzt deine Karriere bei uns – jeder Tag bringt neue Abenteuer!

**Das Bruttogehalt ist inkl. monatlichem 13. Gehalt und einem Mobilitätszuschuss*

Gerland HÖRGERÄTE

DEINE MÖGLICHKEITEN

Praktikum	1 Platz
Ausbildung	2 Plätze

MIND. PRAKTIKUMSDAUER
2 Wochen

AUSBILDUNGSDAUER
3 Jahre

AUSBILDUNGSVERGÜTUNG

1. Jahr	**1.000 €***
2. Jahr	**1.100 €***
3. Jahr	**1.200 €***

KONTAKTINFORMATIONEN
Gerland Hörgeräte GmbH & Co.KG
Hagener Str. 7
49186 Bad Iburg

ANSPRECHPERSON
Kathrin vor dem Berge
Tel.: 05403 793540
ausbildung@gerland.de

#einscannen

Pflegefachkraft und Pflegeassistent/in (m/w/d)

Berufe in der Pflege

Deine Zukunft in der Gesundheitsbranche beginnt hier.

Seit unserer Gründung im Jahr 1976 sind wir in der Dörenberg-Klinik auf Rehabilitation spezialisiert und bieten Expertise in den Bereichen Orthopädie, Geriatrie und Neurologie. Mit rund 280 engagierten Mitarbeiter*innen sorgen wir jeden Tag dafür, dass unsere Patienten die bestmögliche Betreuung und Unterstützung erhalten.

Ob im Umgang mit älteren Menschen, die ihre Mobilität zurückgewinnen möchten, oder Patienten, die sich nach neurologischen Eingriffen erholen: Bei uns erlebst du die Vielseitigkeit und Abwechslung des Arbeitsalltags in der Reha. Hier wird dir garantiert nicht langweilig, denn jeder Tag bringt neue Herausforderungen und Möglichkeiten, zu wachsen.

Du machst eine Ausbildung als Pflegeassistent und suchst einen Praktikumsplatz? In der Dörenberg-Klinik bieten wir dir ein 6-12-monatiges, vergütetes Praktikum an! Hier kannst du wertvolle Erfahrungen sammeln, dein Wissen vertiefen und dich auf deine zukünftige Aufgabe in der Pflege vorbereiten.

Du suchst eine Ausbildungsstelle als Pflegefachkraft?
Dann bist du in der Schüchtermann-Klinik Bad Rothenfelde genau richtig! Bei uns findest du nicht nur spannende Praktikumsplätze, sondern auch sichere Ausbildungsplätze, um deine Karriere in der Pflege zu starten.

DÖRENBERG KLINIK BAD IBURG

DEINE MÖGLICHKEITEN

Praktikum	4 Plätze
Ausbildung	4 Plätze
FSJ	7 Plätze

MIND. PRAKTIKUMSDAUER
1 Woche

AUSBILDUNGSDAUER
3 Jahre

AUSBILDUNGSVERGÜTUNG

1. Jahr	**1.420 €**
2. Jahr	**1.500 €**
3. Jahr	**1.600 €**

KONTAKTINFORMATIONEN
Dörenberg-Klinik
Am Kurgarten 7
49186 Bad Iburg

ANSPRECHPERSON
Sebastian Clausing
Pflegedienstleitung
Tel.: 05403 4027-603
sclausing@doerenberg-klinik.de

#einscannen

DÖRENBERG KLINIK BAD IBURG

Physiotherapeut/in (m/w/d)

Berufe in der Therapie (nicht ärztlich)

Deine Zukunft in der Gesundheitsbranche beginnt hier.

Seit unserer Gründung im Jahr 1976 sind wir in der Dörenberg-Klinik auf Rehabilitation spezialisiert und bieten Expertise in den Bereichen Orthopädie, Geriatrie und Neurologie. Mit rund 280 engagierten Mitarbeiter*innen sorgen wir jeden Tag dafür, dass unsere Patienten die bestmögliche Betreuung und Unterstützung erhalten.

Wir bieten dir die Möglichkeit, in einem abwechslungsreichen und interdisziplinären Team zu arbeiten. Ob im Umgang mit älteren Menschen, die ihre Mobilität zurückgewinnen möchten, oder mit jüngeren Patienten, die sich nach orthopädischen oder neurologischen Eingriffen erholen – bei uns erlebst du jeden Tag neue Herausforderungen und Chancen zum Wachsen.

Als Physiotherapeut*in bist du ein wichtiger Teil des Heilungsprozesses. Du arbeitest eng mit Ärzten zusammen, um individuelle Behandlungspläne zu entwickeln. Zu deinen Aufgaben gehören manuelle Therapie, bei der du körperliche Defizite mit speziellen Griffen behandelst, sowie Therapien im Wasser, Alltagsschulungen, Schmerzbehandlungen und Koordinationsschulungen.

Die Zusammenarbeit im Team und der Austausch mit Ärzten ist essenziell, um die bestmögliche Versorgung für unsere Patienten zu gewährleisten. Wenn du Lust hast, Menschen auf ihrem Weg zu mehr Mobilität und Lebensqualität zu begleiten, bist du bei uns genau richtig!

DEINE MÖGLICHKEITEN
Praktikum 5 Plätze

MIND. PRAKTIKUMSDAUER
1-2 Wochen

AUSBILDUNG
Im Rahmen der Ausbildung in einer Berufsfachschule haben die Schüler die Möglichkeit den praktischen Teil der Ausbildung in der Dörenberg-Klinik zu absolvieren.

KONTAKTINFORMATIONEN
Dörenberg-Klinik
Am Kurgarten 7
49186 Bad Iburg

ANSPRECHPERSON
Andre Wulfert
Nachwuchsförderung
Tel.: 05403 4027-762
awulfert@doerenberg-klinik.de

#einscannen

IT, COMPUTER

Fachinformatiker/in für Systemintegration (m/w/d)

Berufe in der IT-Koordination

Du hast Lust, die Energiewende aktiv mitzugestalten?

Dann bist Du in unserem innovativen Ingenieurbüro genau richtig! Wir sind in den Bereichen Energiemanagement und Beratung, Erneuerbare Energien (Photovoltaik, Windenergie, Biogas), Quartiersversorgung (Wärme- und Stromnetze, E-Mobilität) und Technische Gebäudeausrüstung (Heizung, Lüftung, Sanitär, Elektro) tätig. Dadurch gibt es bei uns viele abwechslungsreiche Aufgabengebiete.

Mit rund 80 Mitarbeiter*innen begleiten wir unsere Kunden von der Projektentwicklung und Beratung über die Planung bis hin zur Umsetzung von Bau-, Sanierungs- und Optimierungsmaßnahmen. Wir arbeiten eifrig an der Energiewende und sind immer bestrebt, umweltfreundlicher und CO2-neutraler zu werden. Werde Teil des iNeG-Teams und mach mit uns die Welt ein Stück weit besser.

Als Fachinformatiker für Systemintegration (m/w/d) sorgst Du u.a. für eine funktionierende und zuverlässige Netzinfrastruktur. Außerdem übernimmst du den Betrieb komplexer IT-Systeme und behebst auftretende Störungen.

UNSERE BENEFITS FÜR DICH:

- Kostenübernahme für ausbildungsbegleitende Seminare und Prüfungsvorbereitungskurse
- Sportangebot über Hansefit
- regelmäßige Teamevents
- sehr gute Übernahmechancen – wir planen auch nach der Ausbildung mit Dir!

DEINE MÖGLICHKEITEN

Praktikum	nach Abspr.
Ausbildung	1 Platz

MIND. PRAKTIKUMSDAUER
2 Wochen

AUSBILDUNGSDAUER
3 Jahre

AUSBILDUNGSVERGÜTUNG

1. Jahr	**k.A.**
2. Jahr	**k.A.**
3. Jahr	**k.A.**

KONTAKTINFORMATIONEN
IngenieurNetzwerk Energie eG
Charlottenburger Ring 16
49186 Bad Iburg

ANSPRECHPERSON
Julia Klinksiek
Human Resources
Tel.: 05403 7243970
klinksiek@ineg-energie.de

#einscannen

Fachinformatiker/in (m/w/d)

Fachrichtung Systemintegration, Berufe in der IT

Die VORNBÄUMEN Stahlseile GmbH & Co. KG ist ein mittelständisches Familienunternehmen und als führender Hersteller von Stahlseilen, Drähten und Systemkomponenten für Betätigungszüge seit mehr als 135 Jahren weltweit erfolgreich etabliert. An den Standorten Bad Iburg und Allstedt werden jährlich rund 10.000 Tonnen Stahl verarbeitet.
TRADITION. INNOVATION. VISION. SEIT 1889.

Deine berufliche Zukunft im Griff.

Du hast Spaß am Umgang mit Computern und Informationstechnologie und ein gutes technisches Verständnis? Dann haben wir dir viel zu bieten!

Unsere **Fachinformatiker/innen** konzipieren, installieren und administrieren vernetzte Systeme innerhalb des Unternehmens und zu externen Partnern. Sie begleiten verschiedenste IT-Projekte und sorgen für die Funktionsfähigkeit und Sicherheit sämtlicher IT-Systeme im Unternehmen. Die Übernahmechancen und Weiterbildungsmöglichkeiten nach der Ausbildung in unserem Betrieb sind sehr gut.

Du bist engagiert, teamorientiert und zuverlässig und interessierst dich für unseren Ausbildungsplatz?
Dann freuen wir uns auf deine Bewerbung!

DEINE MÖGLICHKEITEN

Praktikum	2 Plätze
Ausbildung	1 Platz

MIND. PRAKTIKUMSDAUER
1 Woche

AUSBILDUNGSDAUER
3 Jahre

AUSBILDUNGSVERGÜTUNG

1. Jahr	**1.145 €**
2. Jahr	**1.216 €**
3. Jahr	**1.323 €**

KONTAKTINFORMATIONEN
VORNBÄUMEN Stahlseile GmbH & Co. KG
Münsterstraße 41
49186 Bad Iburg

ANSPRECHPERSON
Katharina Niehoff
Personalleiterin
Tel.: 05403 4009-0
bewerbung@vornbaeumen.de

#einscannen

METALL, MASCHINEN-BAU

POGGEMANN

Metallbauer/in Fachrichtung Konstruktionstechnik (m/w/d)

Berufe im Stahl- und Metallbau

Wir sind ein mittelständisches Familienunternehmen, mit rund 80 Mitarbeitenden - die Zahl wächst stetig.

Schnelles und vielseitiges Handeln ist unsere Stärke in allen Bereichen.

Grundsätzlich ist es bei uns so, dass jeder Lehrling eine Chance auf Übernahme erhält. Ein Großteil unserer Mitarbeiter ist direkt aus der Ausbildung in eine Festanstellung gewechselt. Das liegt vor allem daran, dass wir großen Wert auf eine fachgerechte Ausbildung unter optimalen Bedingungen für die Auszubildenden legen.

Deine Ideen und dein Handeln könnten uns schon bald bestärken.

Bewirb dich jetzt!

DEINE MÖGLICHKEITEN

Praktikum	2 Plätze
Ausbildung	2 Plätze

MIND. PRAKTIKUMSDAUER
1 Woche

AUSBILDUNGSDAUER
3,5 Jahre

AUSBILDUNGSVERGÜTUNG

1. Jahr	**1.074 €**
2. Jahr	**1.149 €**
3. Jahr	**1.269 €**

KONTAKTINFORMATIONEN
Poggemann Metallbau GmbH & Co. KG
Niedersachsenstraße 1
49186 Bad Iburg

ANSPRECHPERSON
Ulf Korte
Ausbildungsbeauftragter
Tel.: 05403 7314-35
bewerbung@poggemann-gmbh.de

#einscannen

Metallbauer/in – Konstruktionstechnik (m/w/d)

Berufe im Metallbau

UNSER TEAM BRAUCHT VERSTÄRKUNG!

Deine Ausbildung bei uns:
MEGA CHANCE: AZUBI Auto Führerschein-Sponsoring (PKW + Anhänger)

WAS DU BEI UNS LERNST

- Metallbearbeitungstechniken wie: Schweißen, Schleifen, Heften, Schneiden, Biegen, Bohren
- Vermessung von Trägern und Blechen sowie Anzeichnen von Anbauteilen
- Arbeiten nach Fertigungsunterlagen wie Einzelzeichnungen, Übersichts- und Zusammenbauzeichnungen, sowie Stücklisten
- Herstellen und montieren von Stahlkonstruktionen, Bauteilen und Baugruppen, Trägern und Profilen

WAS DICH ERWARTET:

- Eine fundierte Ausbildung in einem familiären und familienfreundlichen Betriebsklima mit einem jungen und erfahrenen Team
- Weiterentwicklung und abwechslungsreiche Aufgaben
- Einsatz von modernen Maschinen und Werkzeugen, neuester Technologie
- U.v.m.

HMC GmbH & Co.KG
Möllering STAHLBAU

DEINE MÖGLICHKEITEN

Praktikum	3 Plätze
Ausbildung	2 Plätze

MIND. PRAKTIKUMSDAUER
1 Woche

AUSBILDUNGSDAUER
3,5 Jahre

AUSBILDUNGSVERGÜTUNG

1. Jahr	**1.074,19 €**
2. Jahr	**1.149,63 €**
3. Jahr	**1.269,69 €**
4. Jahr	**1.324,94 €**

KONTAKTINFORMATIONEN
HMC Möllering Stahlbau GmbH & Co.KG
Otto-Hahn-Str. 6
49525 Lengerich

ANSPRECHPERSON
Manuel Hoepfner
Meister
Tel.: 05481 305490
m.hoepfner@hmc-moellering.de

#einscannen

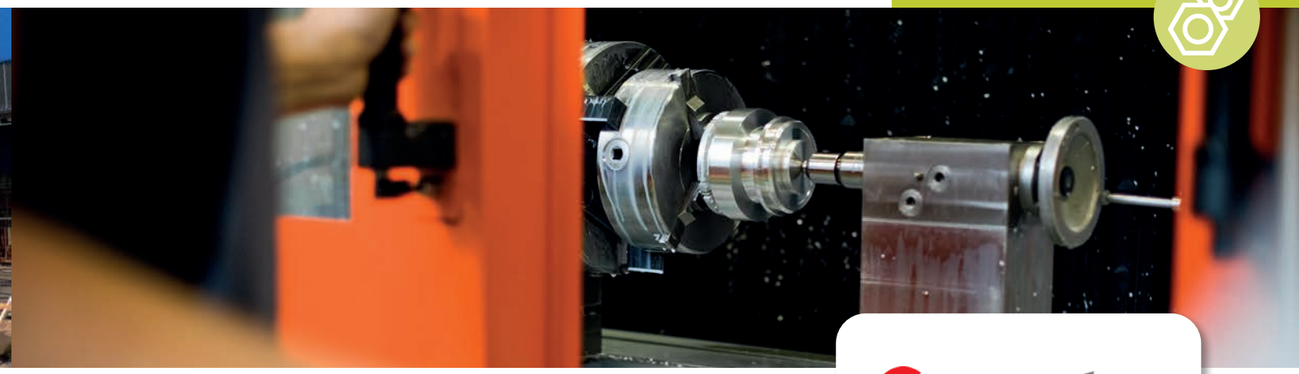

Zerspanungsmechaniker/in oder Industriemechaniker/in (m/w/d)

Berufe im Maschinen- und Anlagenbau und im Bereich Produktionstechnik.

Karriere mit Zukunft bei Spanntec Wickelsysteme GmbH

Du suchst einen spannenden Start ins Berufsleben? Dann werde Teil unseres Teams und beginne deine Ausbildung als Zerspanungsmechaniker oder Industriemechaniker bei Spanntec Wickelsysteme GmbH!
WIR BIETEN DIR:

- Eine anspruchsvolle und spannende Ausbildung in einem modernen Unternehmen
- Eine attraktive Ausbildungsvergütung mit Urlaubs- und Weihnachtsgeld
- Viele Extras, wie Notebook für die Berufsschule, Betriebliche Altersversorgung, Businessbike und Arbeitskleidung
- Ein lockeres und freundliches Betriebsklima

Zerspanungsmechaniker (m/w/d): Du wirst Spezialist im Bearbeiten von Metallen und Kunststoffen, lernst das Programmieren von CNC-Maschinen und sorgst dafür, dass jedes Werkstück auf den hundertstel Millimeter genau passt.

Industriemechaniker (m/w/d): Bei uns bist du verantwortlich für die Montage, Wartung und Reparatur unserer Produkte. Du stellst sicher, dass unsere Produkte auf höchstem Niveau funktionieren.

Starte deine Zukunft mit uns – bewirb dich jetzt!

Spanntec

DEINE MÖGLICHKEITEN

Praktikum	1 Platz
Ausbildung	1 Platz

MIND. PRAKTIKUMSDAUER
-

AUSBILDUNGSDAUER
3,5 Jahre

AUSBILDUNGSVERGÜTUNG

1. Jahr	**1.226 €**
2. Jahr	**1.294 €**
3. Jahr	**1.396 €**

KONTAKTINFORMATIONEN
Spanntec Wickelsysteme GmbH
Niedersachsenstr. 16
49186 Bad Iburg

ANSPRECHPERSON
Jan Liescher
Geschäftsführer
Tel.: 05403 7311-0
personal@spanntec.de

#einscannen

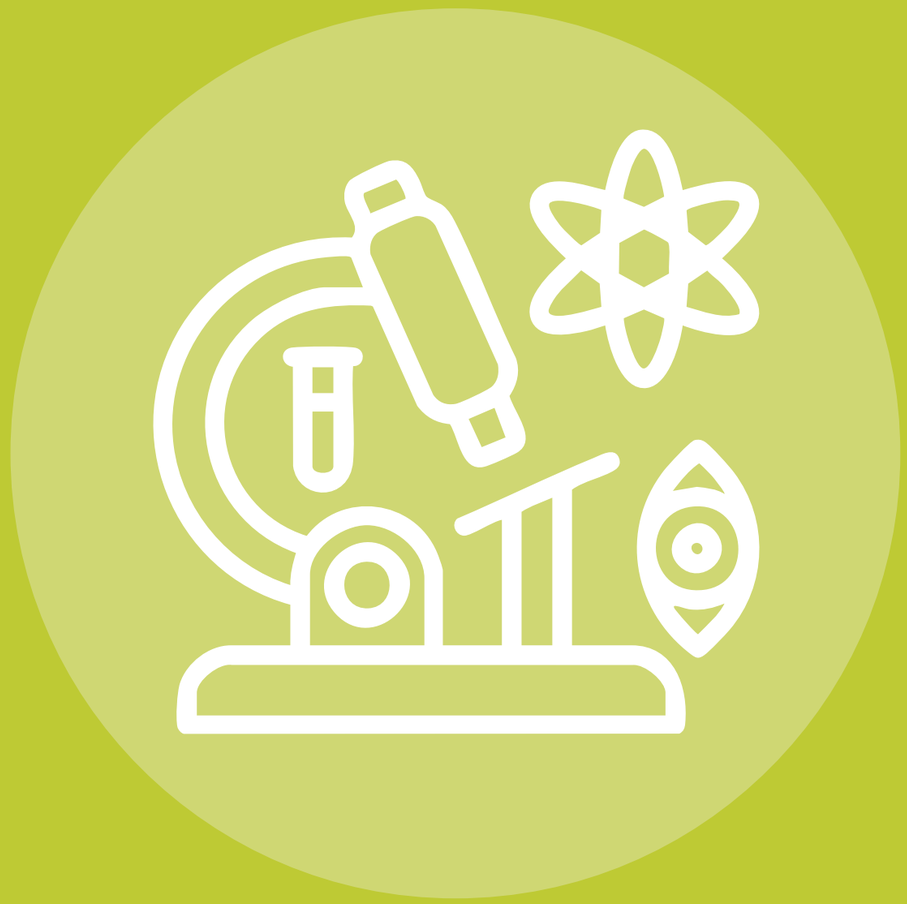

NATUR-
WISSEN-
SCHAFT

Umwelttechnologe/in für Abwasserbewirtschaftung (m/w/d)

Berufe im Umwelt-und Naturschutz, in der Ver- und Entsorgung, im Labor sowie mit Biologie und Chemie

Werde Umweltheld/in bei den Stadtwerken Georgsmarienhütte

Du interessierst dich für Umweltschutz und Technik? - Eine Ausbildung zur/m Umwelttechnologen/in für Abwasserbewirtschaftung bei den Stadtwerken Georgsmarienhütte ist genau das Richtige für Dich!

Du lernst, wie man Abwasseranlagen betreibt, überwacht und instand hält. Du sorgst für sauberes Wasser und trägst aktiv zum Umweltschutz bei. Deine Aufgaben umfassen die Überwachung und Steuerung von Abwasserreinigungsprozessen, die Wartung und Instandhaltung von technischen Anlagen und die Durchführung von Laboranalysen zur Überprüfung der Wasserqualität. Zudem gehört die Dokumentation und Auswertung von Betriebsdaten zu deinen Tätigkeiten.

Interesse an Technik und Umweltschutz, handwerkliches Geschick und technisches Verständnis sind Deine Stärken? Wir bieten Dir eine fundierte und praxisorientierte Ausbildung, ein motiviertes und engagiertes Team, gute Übernahmechancen nach der Ausbildung und vielfältige Weiterbildungsmöglichkeiten.

**Jeder Tropfen Wasser muss gereinigt werden,
um unsere Umwelt zu schützen.**

Stadtwerke Georgsmarienhütte

DEINE MÖGLICHKEITEN
Praktikum 1 Platz
Ausbildung 1 Platz

MIND. PRAKTIKUMSDAUER
2 Wochen

AUSBILDUNGSDAUER
3 Jahre

AUSBILDUNGSVERGÜTUNG
Tarifvertrag für Auszubildene im öffentlichen Dienst

KONTAKTINFORMATIONEN
Stadtwerke Georgsmarienhütte Eigenbetrieb
Malberger Straße 13
49124 Georgsmarienhütte

ANSPRECHPERSON
Andrea Woyack
Personal – Ausbildung
Tel.: 05401 8292-26
a.woyack@sw-gmhuette.de

#einscannen

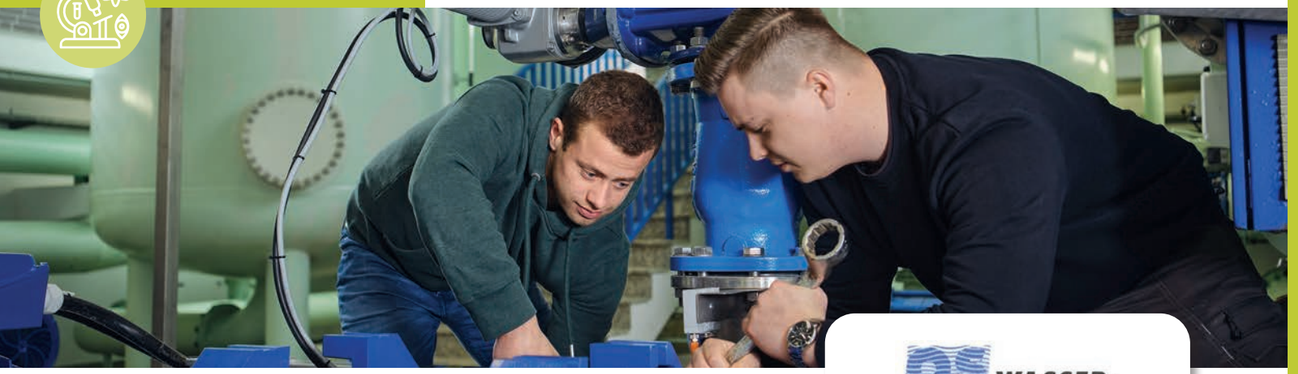

Umwelttechnologe/in für Wasserversorgung (m/w/d)

Berufe in der Ver- und Entsorgung, im Umwelt- und Naturschutz, mit Chemie und Physik sowie in der Versorgung und Installation

Seit den 1960er Jahren sichert der Wasserbeschaffungsverband Osnabrück-Süd (WBV OS Süd) die Trinkwasserversorgung in der Region. Gegründet 1974, umfasst der Verband heute zahlreiche Gemeinden und Städte, darunter Bad Iburg, Bad Laer, Georgsmarienhütte und viele mehr.

Wir bieten Schülern der Realschule spannende Praktikumsplätze im Bereich Wasseraufbereitung an. Als Umwelttechnologe/in für Wasserwirtschaft lernst du bei uns, wie Trinkwasser gewonnen, aufbereitet und verteilt wird. Du erhältst Einblicke in den Betrieb von Wasserwerken, die Überwachung der Wasserqualität und den Schutz unserer wertvollen Wasserressourcen.

Nutze die Chance, praktische Erfahrungen zu sammeln und einen wichtigen Beitrag zum Umweltschutz zu leisten. **Bewirb dich jetzt und werde Teil unseres engagierten Teams!**

WASSER-BESCHAFFUNGS-VERBAND OSNABRÜCK-SÜD

DEINE MÖGLICHKEITEN
Praktikum 1 Platz
Ausbildung -

MIND. PRAKTIKUMSDAUER
1 Woche

AUSBILDUNGSDAUER
-

AUSBILDUNGSVERGÜTUNG
-

KONTAKTINFORMATIONEN
Wasserbeschaffungsverband Osnabrück Süd (WBV OS Süd)
Malberger Straße 13
49124 Georgsmarienhütte

ANSPRECHPERSON
Andrea Woyack
Personal – Ausbildung
Tel.: 05401 8292-26
a.woyack@sw-gmhuette.de

#einscannen

PRODUKTION, FERTIGUNG

Bäcker/in oder Konditor/in oder Fachverkäufer/in (m/w/d)

Berufe mit Lebensmitteln

Die Feinbäckerei und das Stadtcafé Große-Rechtien steht für handwerkliche Qualität und Genuss.

Als traditionsreiches, familiengeführtes Unternehmen bieten wir dir die Chance, in einem engagierten Team deine Karriere zu starten.

Wir bieten fundierte Ausbildungen in den Berufen Konditor/in und Bäcker/in an, wo du die Kunst des Backens von Grund auf erlernst. Ebenso kannst du dich zur/zum Fachverkäufer/in im Lebensmittelhandwerk ausbilden lassen und dabei den direkten Kontakt mit unseren Kunden und die Präsentation unserer Backwaren erleben.

Interessiert? Wir bieten auch Praktika an, um erste Einblicke in diese spannenden Berufe zu bieten. Egal, ob Ausbildung oder Praktikum – bei uns erlebst du die Verbindung von Tradition und moderner Backkunst hautnah.

Werde Teil unseres Teams und gestalte die Zukunft mit uns!

DEINE MÖGLICHKEITEN

Praktikum	3 Plätze
Ausbildung	3 Plätze

MIND. PRAKTIKUMSDAUER
2 Wochen

AUSBILDUNGSDAUER
3 Jahre

AUSBILDUNGSVERGÜTUNG

1. Jahr	**k.A.**
2. Jahr	**k.A.**
3. Jahr	**k.A.**

KONTAKTINFORMATIONEN
Feinbäckerei – Stadtcafé Große-Rechtien
Große Str. 21
49186 Bad Iburg

ANSPRECHPERSON
Hermann Große-Rechtien
Inhaber
Tel.: 0173 8939195 o. 05403 1300
info@grosse-rechtien.de

#einscannen

Tischler/in (m/w/d)

Berufe mit Holz

Stall gebaut, Krippe getischlert, nur der Stern, der war nicht von uns!

In unserer Tischlerei kommen die modernsten Techniken, aber auch traditionelle Handwerkskunst zum Einsatz. Durch unsere verschiedensten Arbeitsbereiche erlernst du alle Facetten des Tischlerhandwerks und kannst am Ende des Tages konkret sehen, was du heute Neues geschaffen hast. Im Team, aber auch alleine. Am Ende deiner Ausbildung kannst du dir deine eigene Einrichtung tischlern und irgendwann selbst dein Häuschen bauen.

Aus welchem Holz bist du geschnitzt?
Du weißt es nicht? Dann komm zu uns. Ausbildungs- und Praktikumsplätze für einen Beruf mit überaus guten Zukunftsperspektiven.

Auf unserer Website findest du Bilder von unseren Arbeiten und viele andere Informationen über uns.

Bewirb dich und komm in unser Team!

DEINE MÖGLICHKEITEN

Praktikum	1 Platz
Ausbildung	2 Plätze
Duales Studium	1 Platz

MIND. PRAKTIKUMSDAUER
2 Wochen

AUSBILDUNGS-/ STUDIUMSDAUER
3 Jahre

AUSBILDUNGSVERGÜTUNG

1. Jahr	**810 €**
2. Jahr	**940 €**
3. Jahr	**1.070 €**

KONTAKTINFORMATIONEN
Tischlerei Licher/ CL Inneneinrichtungen GmbH & Co.KG
Krümpel 2
49186 Bad Iburg

ANSPRECHPERSON
Christian Licher
Geschäftsleitung; Inhaber
Tel.: 05403 7269269
info@tischlerei-Licher.de

#einscannen

Tischler/in (m/w/d)

Berufe mit Holz

Du bist auf der Suche nach einem zukunftssicheren Beruf bei dem handwerkliche Fähigkeiten, technisches Wissen und Kreativität gefragt sind?

Dann bewirb dich jetzt bei uns für einen Praktikums- oder Ausbildungsplatz als Tischler.

Wir sind ein mittelständischer, innovativer Handwerksbetrieb, welcher bereits in der 4. Generation als Familienunternehmen geführt wird. Bei uns arbeitet ein sehr motiviertes Team von ca. 15 Mitarbeitern von jung bis alt zusammen an einer Vielfalt von Projekten.

Egal ob es individuell gefertigte Möbel für Privatkunden oder große Objekte wie Arztpraxen, Büros, etc. sind, wir fertigen alles auf Kundenwunsch.

In der Ausbildung/einem Praktikum ist uns wichtig, dass du alles von unserem breiten Arbeitsspektrum kennenlernst. Du wirst von uns von der handwerklichen Genauigkeit bei der Montage bis zur Bedienung der großen CNC gesteuerten Maschinen durch die Entstehung der Möbel geführt.

Da uns ein grüner Fußabdruck sehr wichtig ist, arbeiten wir ständig an der Effizienz unserer Prozesse. Unter anderem sind wir inzwischen bei einer Recyclingquote unserer Abfälle von ca. 98%.

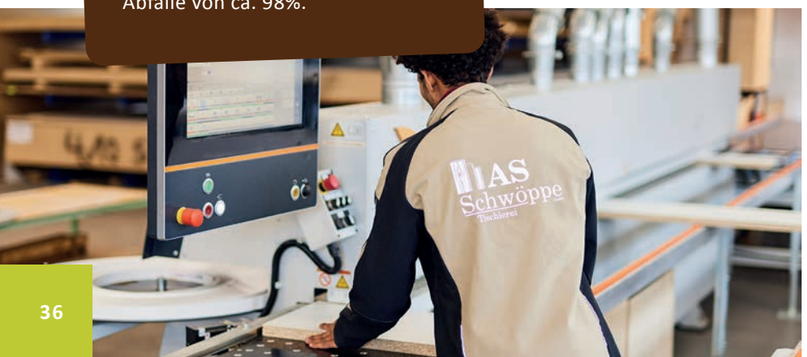

AS Schwöppe GmbH Tischlerei

DEINE MÖGLICHKEITEN

Praktikum	2 Plätze
Ausbildung	4 Plätze

MIND. PRAKTIKUMSDAUER
1 Woche

AUSBILDUNGSDAUER
3 Jahre

AUSBILDUNGSVERGÜTUNG

1. Jahr	**810 €**
2. Jahr	**940 €**
3. Jahr	**1.070 €**

KONTAKTINFORMATIONEN
AS Schwöppe GmbH
Donnerbrinksweg 12
49186 Bad Iburg

ANSPRECHPERSON
Marcel Schwöppe
Geschäftsführung
Tel.: 05403 9767
marcel@schwoeppe-tischlerei.de

#einscannen

Zimmerer/in (m/w/d)

Berufe mit Holz und im Hochbau

Mach‘s wie der Zimmermann -

BAU DIR DEINE ZUKUNFT UNTER DACH UND FACH!

Du willst hoch hinaus? Perfekt, denn bei uns kannst du wortwörtlich über den Dächern schweben – und lernst was ein echter Holzwurm wissen muss! Vergiss langweilige Bürojobs, hier geht‘s ans Eingemachte. Statt Krawatte trägst du einen Zimmermannshammer und frische Luft und echten Muskelkater gibt´s gratis dazu.

Du schraubst nicht nur an deiner Zukunft, sondern auch an echten Häusern. Vom ersten Balken bis zur letzten Dachziegel - bei uns bist du mittendrin statt nur dabei! Aber keine Sorge, du musst nicht alles auf einmal können. Wir bringen dir bei, wie du den Nagel auf den Kopf triffst, ohne den Daumen zu treffen. Du wirst zum Architektur-Artist und erschaffst wahre Meisterwerke aus Holz und Schiefer, die auch noch in Jahrzehnten bewundert werden.

WAS BIETEN WIR?
- Eine Ausbildung, bei der du nicht nur zuschaust, sondern selbst anpackst.
- Ein Team, das dich mit offenen Armen und einem guten Spruch begrüßt.
- Die Aussicht, nach der Arbeit stolz auf dein Werk zu blicken und zu sagen: „Das habe ich gemacht!“
- Bei uns wird aus einem schrägen Vogel ein Meister seines Fachs.

Also, wenn du keine Angst vor ein paar schrägen Brettern hast und dir der Geruch von frisch gesägtem Holz mehr zusagt als der von Druckertinte, dann bewirb dich jetzt bei uns! Wir suchen motivierte Azubis, die Bock haben, das Handwerk von der Pike auf zu lernen und dabei ordentlich Spaß zu haben.

Werde Zimmerer oder Dachdecker und mach dich bereit für eine Ausbildung, die genauso spannend ist wie der Blick vom höchsten Dach!

Außerdem: Wer kann schon behaupten, dass sein Arbeitsplatz über den Wolken liegt?

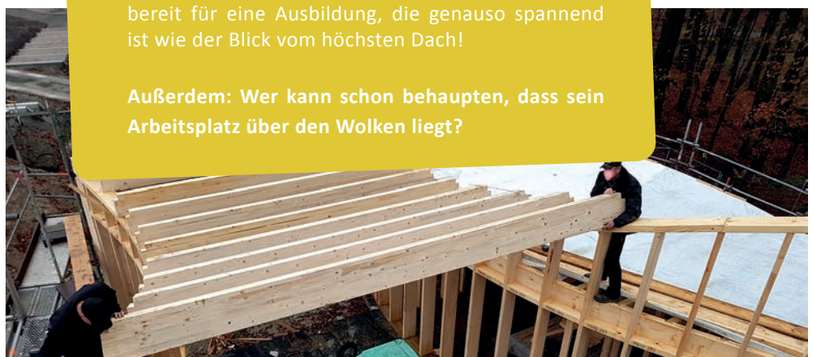

ZIMMEREI ROSEMANN GmbH
Holzbau · Bausanierung

DEINE MÖGLICHKEITEN

Praktikum	k.A.
Ausbildung	k.A.

MIND. PRAKTIKUMSDAUER
k.A.

AUSBILDUNGSDAUER
3 Jahre

AUSBILDUNGSVERGÜTUNG

1. Jahr	**1.080 €**
2. Jahr	**1.300 €**
3. Jahr	**1.550 €**

KONTAKTINFORMATIONEN
Zimmerei Rosemann GmbH
Visbecker Ring 4
49186 Bad Iburg

ANSPRECHPERSON
Michael Rosemann
Geschäftsführer, Zimmermeister
Tel.: 05403 9663
info@zimmerei-rosemann.de

#einscannen

TECHNIK, TECHNO-LOGIEFELDER

Elektroniker/in für Betriebstechnik oder Industriemechaniker/in

(m/w/d)

Berufe in der Betriebstechnik und im Bereich Produktionstechnik

Die VORNBÄUMEN Stahlseile GmbH & Co. KG ist ein mittelständisches Familienunternehmen und als führender Hersteller von Stahlseilen, Drähten und Systemkomponenten für Betätigungszüge seit mehr als 135 Jahren weltweit erfolgreich etabliert. An den Standorten Bad Iburg und Allstedt werden jährlich rund 10.000 Tonnen Stahl verarbeitet.
TRADITION. INNOVATION. VISION. SEIT 1889.

Deine berufliche Zukunft im Griff.

Unsere **Elektroniker/innen** installieren, programmieren und steuern die technischen Anlagen in unserem Betrieb. Zu den Ausbildungsinhalten zählen u.a. Mess-, Steuerungs- und Energietechnik. Durch die Vielschichtigkeit der bei uns vorhandenen Anlagen und Maschinen ist dieser Beruf sehr interessant und abwechslungsreich. Die Übernahmechancen und Weiterbildungsmöglichkeiten nach der Ausbildung in unserem Betrieb sind sehr gut.

Unsere **Industriemechaniker/innen** stellen Geräteteile und Baugruppen für Maschinen und Produktionsanlagen her, richten sie ein und übernehmen Instandhaltungs- und Wartungsaufgaben. Zu den Ausbildungsinhalten zählen u.a. Anlagenbau, Instandhaltung sowie Produktionstechnik. Durch die Vielschichtigkeit der bei uns vorhandenen Anlagen und Maschinen ist dieser Beruf sehr interessant und abwechslungsreich. Die Übernahmechancen und Weiterbildungsmöglichkeiten nach der Ausbildung in unserem Betrieb sind sehr gut.

Du bist engagiert, teamorientiert und zuverlässig und interessierst dich für unseren Ausbildungsplatz?
Dann freuen wir uns auf deine Bewerbung!

VORNBÄUMEN

DEINE MÖGLICHKEITEN

Praktikum	3 Plätze
Ausbildung	2 Plätze

MIND. PRAKTIKUMSDAUER
1 Woche

AUSBILDUNGSDAUER
3,5 Jahre

AUSBILDUNGSVERGÜTUNG

1. Jahr	**1.145 €**
2. Jahr	**1.216 €**
3. Jahr	**1.323 €**
4. Jahr	**1.395 €**

KONTAKTINFORMATIONEN
VORNBÄUMEN Stahlseile GmbH & Co. KG
Münsterstraße 41
49186 Bad Iburg

ANSPRECHPERSON
Katharina Niehoff
Personalleiterin
Tel.: 05403 4009-0
bewerbung@vornbaeumen.de

#einscannen

Kfz-Mechatroniker/in oder Kfz-Mechaniker/in (m/w/d)

Berufe in der Fahrzeug- und Verkehrstechnik und rund um das Auto und den Straßenverkehr

Azubis willkommen

Deine große Leidenschaft gehört allem, was vier Räder hat?

Dann ist Kfz-Mechatroniker/in im Schwerpunkt Personenkraftwagentechnik genau Dein Ding. In unserer Werkstatt zeigst du täglich deine Skills an Turbolader und Tablet – zusammen mit einem familiären Team. Neugierig geworden?

Wir freuen uns über Eure Bewerbung für eine Ausbildung als Kfz-Mechatroniker/-mechaniker (m/w/d).

Warum das ein sicheres Standbein für die Zukunft ist, erfahrt Ihr unter diesem Link: **kfz-azubi.de/timpe**

Gern könnt Ihr uns aber auch mal per Telefon fragen oder einen Gesprächstermin vereinbaren. **Traut Euch, wir beißen nicht!**

TIMPE
Service erfahren.

DEINE MÖGLICHKEITEN

Praktikum	1 Platz
Ausbildung	1 Platz

MIND. PRAKTIKUMSDAUER
k.A.

AUSBILDUNGSDAUER
3,5 Jahre

AUSBILDUNGSVERGÜTUNG

1. Jahr	**-**
2. Jahr	**910 €**
3. Jahr	**1.030 €**
4. Jahr	**1.070 €**

KONTAKTINFORMATIONEN
Autohaus Timpe GmbH
Bielefelder Str. 10
49186 Bad Iburg

ANSPRECHPERSON
Thomas Timpe
Geschäftsführer
Tel.: 05403 72490-0
info@autohaus-timpe.de

#einscannen

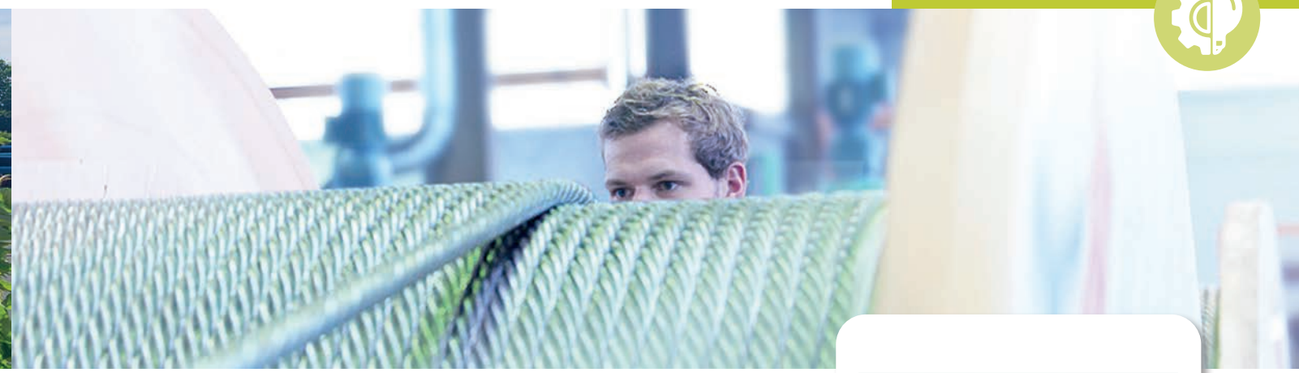

Praxisintegriertes Studium Maschinenbau (m/w/d)

Bachelor of Engineering

Die VORNBÄUMEN Stahlseile GmbH & Co. KG ist ein mittelständisches Familienunternehmen und als führender Hersteller von Stahlseilen, Drähten und Systemkomponenten für Betätigungszüge seit mehr als 135 Jahren weltweit erfolgreich etabliert. An den Standorten Bad Iburg und Allstedt werden jährlich rund 10.000 Tonnen Stahl verarbeitet.
TRADITION. INNOVATION. VISION. SEIT 1889.

Deine berufliche Zukunft im Griff.

Du bist technikbegeistert und neugierig auf ein spannendes Arbeitsumfeld und eine abwechslungsreiche Tätigkeit? Dann bewirb dich jetzt für ein praxisintegriertes Studium im Bereich Maschinenbau bei uns!

Der Vorteil ist, dass sich Praxisphasen im Unternehmen und Theoriephasen an der Fachhochschule Bielefeld (Campus Minden) regelmäßig abwechseln. So kannst du parallel zur Vermittlung der theoretischen ingenieurwissenschaftlichen Kenntnisse auch unmittelbar Praxiserfahrungen sammeln und die theoretischen Grundlagen anwenden. Dabei wird dir ein Team erfahrener Kollegen mit Rat und Hilfe zur Seite stehen, sodass du in den Praxisphasen, je nach Studienfortschritt, bereits Projektaufgaben übernehmen kannst und damit einen Einblick in die Projektarbeit, die Arbeitsabläufe und das vielfältige, interessante und abwechslungsreiche Tätigkeitsfeld eines Maschinenbauingenieurs bekommst.

Haben wir dein Interesse für unser Studienangebot geweckt? **Dann freuen wir uns auf deine Bewerbung!**

VORNBÄUMEN

DEINE MÖGLICHKEITEN

Praktikum	2 Plätze
Studium	2 Plätze

MIND. PRAKTIKUMSDAUER
1 Woche

STUDIENDAUER
7 Semester

STUDIENVERGÜTUNG

1. Jahr	**1.145 €**
2. Jahr	**1.216 €**
3. Jahr	**1.323 €**
4. Jahr	**1.395 €**

KONTAKTINFORMATIONEN
VORNBÄUMEN Stahlseile GmbH & Co. KG
Münsterstraße 41
49186 Bad Iburg

ANSPRECHPERSON
Katharina Niehoff
Personalleiterin
Tel.: 05403 4009-0
bewerbung@vornbaeumen.de

#einscannen

POGGEMANN

Land- und Baumaschinen-mechatroniker/in (m/w/d)

Beruf im Bereich Technik und Fahrzeuge, spezialisiert auf Land-, Forst- und Baumaschinentechnik, Mechatronik und Automatisierungstechnik

Wir sind ein mittelständisches Familienunternehmen, mit rund 80 Mitarbeitenden - die Zahl wächst stetig.

Schnelles und vielseitiges Handeln ist unsere Stärke in allen Bereichen.

Grundsätzlich ist es bei uns so, dass jeder Lehrling eine Chance auf Übernahme erhält. Ein Großteil unserer Mitarbeiter ist direkt aus der Ausbildung in eine Festanstellung gewechselt. Das liegt vor allem daran, dass wir großen Wert auf eine fachgerechte Ausbildung unter optimalen Bedingungen für die Auszubildenden legen.

Deine Ideen und dein Handeln könnten uns schon bald bestärken.

Bewirb dich jetzt!

DEINE MÖGLICHKEITEN

Praktikum	2 Plätze
Ausbildung	2 Plätze

MIND. PRAKTIKUMSDAUER
1 Woche

AUSBILDUNGSDAUER
3,5 Jahre

AUSBILDUNGSVERGÜTUNG

1. Jahr	**1.074 €**
2. Jahr	**1.149 €**
3. Jahr	**1.269 €**

KONTAKTINFORMATIONEN
Poggemann GmbH
Niedersachsenstraße 1
49186 Bad Iburg

ANSPRECHPERSON
Ulf Korte
Ausbildungsbeauftragter
Tel.: 05403 7314-35
bewerbung@poggemann-gmbh.de

#einscannen

WIRTSCHAFT, VERWALTUNG

Kaufmann/frau für Büromanagement (m/w/d)

Berufe im Büro und Sekretariat

Du hast Lust, die Energiewende aktiv mitzugestalten?

Dann bist Du in unserem innovativen Ingenieurbüro genau richtig! Wir sind in den Bereichen Energiemanagement und Beratung, Erneuerbare Energien (Photovoltaik, Windenergie, Biogas), Quartiersversorgung (Wärme- und Stromnetze, E-Mobilität) und Technische Gebäudeausrüstung (Heizung, Lüftung, Sanitär, Elektro) tätig. Dadurch gibt es bei uns viele abwechslungsreiche Aufgabengebiete.

Mit rund 80 Mitarbeiter*innen begleiten wir unsere Kunden von der Projektentwicklung und Beratung über die Planung bis hin zur Umsetzung von Bau-, Sanierungs- und Optimierungsmaßnahmen. Wir arbeiten eifrig an der Energiewende und sind immer bestrebt, umweltfreundlicher und CO2-neutraler zu werden. Werde Teil des iNeG-Teams und mach mit uns die Welt ein Stück weit besser.

Als Kaufmann für Büromanagement (m/w/d) übernimmst Du kaufmännische Aufgaben in den Bereichen Auftragsbearbeitung, Akquisition, Rechnungswesen und Personalverwaltung. Außerdem unterstützt Du das Sekretariat bei Terminplanungen und Empfangstätigkeiten.

UNSERE BENEFITS FÜR DICH:

- Kostenübernahme für ausbildungsbegleitende Seminare und Prüfungsvorbereitungskurse
- Sportangebot über Hansefit
- regelmäßige Teamevents
- sehr gute Übernahmechancen – wir planen auch nach der Ausbildung mit Dir!

iNeG
IngenieurNetzwerk Energie eG

DEINE MÖGLICHKEITEN

Praktikum	nach Abspr.
Ausbildung	1 Platz

MIND. PRAKTIKUMSDAUER
2 Wochen

AUSBILDUNGSDAUER
3 Jahre

AUSBILDUNGSVERGÜTUNG

1. Jahr	**k.A.**
2. Jahr	**k.A.**
3. Jahr	**k.A.**

KONTAKTINFORMATIONEN
IngenieurNetzwerk Energie eG
Charlottenburger Ring 16
49186 Bad Iburg

ANSPRECHPERSON
Julia Klinksiek
Human Resources
Tel.: 05403 7243970
klinksiek@ineg-energie.de

#einscannen

Kauffrau/mann für Büromanagement (m/w/d)

Berufe im Büro und Sekretariat

Wir sind ein mittelständisches Familienunternehmen, mit rund 80 Mitarbeitenden - die Zahl wächst stetig.

Schnelles und vielseitiges Handeln ist unsere Stärke in allen Bereichen.

Grundsätzlich ist es bei uns so, dass jeder Lehrling eine Chance auf Übernahme erhält. Ein Großteil unserer Mitarbeiter ist direkt aus der Ausbildung in eine Festanstellung gewechselt. Das liegt vor allem daran, dass wir großen Wert auf eine fachgerechte Ausbildung unter optimalen Bedingungen für die Auszubildenden legen.

Deine Ideen und dein Handeln könnten uns schon bald bestärken.

Bewirb dich jetzt!

POGGEMANN

DEINE MÖGLICHKEITEN

Praktikum	1 Platz
Ausbildung	1 Platz

MIND. PRAKTIKUMSDAUER
1 Woche

AUSBILDUNGSDAUER
3 Jahre

AUSBILDUNGSVERGÜTUNG

1. Jahr	**964 €**
2. Jahr	**1.007 €**
3. Jahr	**1.080 €**

KONTAKTINFORMATIONEN
Poggemann GmbH
Niedersachsenstraße 1
49186 Bad Iburg

ANSPRECHPERSON
Ulf Korte
Ausbildungsbeauftragter
Tel.: 05403 7314-35
bewerbung@poggemann-gmbh.de

#einscannen

Kaufmann/frau im Einzelhandel (m/w/d)

Berufe im Handel

Hier geht's gut.

Der Schuheinzelhandel ist lebendiger denn je. Immer mehr Menschen suchen individuelle Lösungen, die genau auf ihre Bedürfnisse zugeschnitten sind. Als Fachkraft im Schuheinzelhandel hast du die Chance, Menschen zu helfen und ihnen genau das Produkt zu bieten, das sie glücklich macht.

Unser Geschäft ist bekannt für hochwertige Marken, aber auch für Lösungen in Über- und Untergrößen sowie funktionale Schuhe für (Barfuß-) Laufen und Wandern. Darüber hinaus kooperieren wir mit einem Orthopädieschuhmacher, was den Blick auf das Thema Gesundheit lenkt. Diese Bandbreite an Themen rund um den Schuh macht das Arbeiten in unserem Geschäft so außergewöhnlich.

Nach deiner Ausbildung stehen dir viele Wege offen – ob du weiter bei uns im Unternehmen arbeiten möchtest, dich auf bestimmte Bereiche spezialisieren willst oder dich im Handel weiterentwickeln möchtest.

Wenn du Lust hast, in einem spannenden Beruf zu arbeiten, der Abwechslung, Verantwortung und jede Menge Kundenkontakt bietet, dann ist eine Ausbildung bei Frye Schuhe genau das Richtige für dich. Gemeinsam machen wir den Unterschied – im Geschäft und bei unseren Kunden.

Deine Zukunft beginnt bei Frye Schuhe.

DEINE MÖGLICHKEITEN

Praktikum	1 Platz
Ausbildung	1-2 Plätze

MIND. PRAKTIKUMSDAUER
1 Woche

AUSBILDUNGSDAUER
3 Jahre

AUSBILDUNGSVERGÜTUNG

1. Jahr	**1.020 €**
2. Jahr	**1.110 €**
3. Jahr	**1.250 €**

KONTAKTINFORMATIONEN
FRYE Schuhe GmbH & Co.KG
Bielefelder Str.6
49186 Bad Iburg

ANSPRECHPERSON
Karin Bittner
Geschäftsführerin und Inhaberin
Tel.: 05403 73080
k.bittner@frye-schuhe.de

#einscannen

Kaufmann/frau für Versicherungen und Finanzanlagen (m/w/d)

Berufe rund um Geld,Versicherungen und Immobilien

Starte Deine Karriere mit einer Ausbildung oder einem Praktikum in unserer Agentur!

Zusammen wachsen heißt für uns, sich miteinander weiterzuentwickeln. Deshalb suchen wir neugierigen Nachwuchs, der unser 12-köpfiges Team an unseren zwei Standorten in Bad Iburg und Glandorf bereichert.

Hast du Lust dazu?
Dann freuen wir uns auf dich - und auf deine Bewerbung!

Zusammen wachsen Ausbildung mit der LVM

DEINE MÖGLICHKEITEN

Praktikum	nach Abspr.
Ausbildung	nach Abspr.

MIND. PRAKTIKUMSDAUER
k.A.

AUSBILDUNGSDAUER
k.A.

AUSBILDUNGSVERGÜTUNG

1. Jahr	**k.A.**
2. Jahr	**k.A.**
3. Jahr	**k.A.**

KONTAKTINFORMATIONEN
LVM-Versicherungsagentur
Niekerke & Wesselmann
Charlottenburger Ring 36
49186 Bad Iburg

ANSPRECHPERSON
Sven Wesselmann
Inhaber
Tel.: 05403 795050
info@niekerke-wesselmann.lvm.de

#einscannen

Industriekaufmann/frau (m/w/d)

Kaufmännische Dienstleistungen

Wir bilden aus! Nutze deine Chance und starte bei uns deine Ausbildung.

Die edikoo GmbH & Co. KG ist eine Kooperation der Stadtwerke Georgsmarienhütte, Stadtwerke Versmold und der Teutoburger Energie Netzwerk eG. An unserem neuen Unternehmenssitz in Bad Iburg werden die Kräfte der Unternehmen gebündelt, um dienstleistungsorientierte, innovative und zukunftsorientierte Lösungen zu finden und umzusetzen. Neben der Konzipierung neuer Geschäftsfelder legen wir den Fokus unserer Dienstleistungen auf das Forderungsmanagement, die Abrechnung, die Marktkommunikation und das Energiedatenmanagement. So nutzen wir unsere gemeinsame langjährige Expertise in der Energiewirtschaft, um effizient zu arbeiten und Synergieeffekte zu heben. Unseren Mitarbeitenden fällt dabei eine entscheidende Schlüsselrolle zu. Wir bieten einen Arbeitsplatz am Puls der Zeit in einem expandierenden Unternehmen mit einem vielfältigen Aufgabengebiet.

WIR BIETEN DIR:

Einblick in die Energiewirtschaft. Du durchläufst verschiedene kaufmännische Abteilungen inkl. Ausbildungszeiten bei unseren Kooperationspartnern, der Stadtwerke Georgsmarienhütte GmbH, der TEN eG in Hagen a.T.W. und der Stadtwerke Versmold GmbH. Du erhältst Einblicke auch in die technischen Abteilungen, so lernst du die edikoo GmbH & Co. KG als Gesamtunternehmen kennen.

WAS DU VON UNS ERWARTEN DARFST:

- Eine umfangreiche, interessante und gute Ausbildung in einem zukunftsorientierten Ausbildungsbetrieb
- Arbeiten in einem jungen und dynamischen Team
- Eine attraktive Ausbildungsvergütung in Anlehnung an den TVAöD
- 30 Urlaubstage
- Betriebliche Altersversorgung
- Ein überbetriebliches Ausbildungsangebot
- Zusätzlich garantieren wir, unter Berücksichtigung des TVAöD, die Übernahme nach der Ausbildung für 12 Monate

Verstärke unser Team!
Wenn du dich in dieser Beschreibung wiederfindest, möchten wir dich sehr gerne kennenlernen! Bitte sende deine aussagefähigen Bewerbungsunterlagen über unsere Homepage unter www.edikoo.com/jobs.
Wir freuen uns auf dich!

edikoo

DEINE MÖGLICHKEITEN
Praktikum 1 Platz
Ausbildung 1 Platz

MIND. PRAKTIKUMSDAUER
2 Wochen

AUSBILDUNGSDAUER
3 Jahre

AUSBILDUNGSVERGÜTUNG
Tarifvertrag für Auszubildende im öffentlichen Dienst

KONTAKTINFORMATIONEN
edikoo GmbH & Co. KG
Am Bahnhof 4
49186 Bad Iburg

ANSPRECHPERSON
Nico Große-Hartlage
Abteilungsleiter und Ausbilder
Tel.: 05403 3300-230
nico.grosse-hartlage@edikoo.com

#einscannen

Industriekaufmann/frau (m/w/d)

Berufe im Büro rund um Vertrieb, Verkauf, Rechnungswesen und Marketing im Bereich Versorgung

Kaufmännische Ausbildung in einem modernen Energieversorgungsunternehmen

Du willst etwas bewegen? Für dich und für andere? Dann komm zu uns.

Du hast Freude am Umgang mit Zahlen und Daten? Darüber hinaus besitzt du ein gewisses Verhandlungsgeschick und bringst kaufmännisches Interesse sowie Verantwortungsbewusstsein mit? Insgesamt bist du vielseitig an den verschiedenen kaufmännischen Bereichen eines Betriebes interessiert? Dann ist diese Ausbildung die richtige Wahl für dich!

WAS LERNST DU WÄHREND DEINER AUSBILDUNG?
Industriekaufleute werden in vielen Bereichen eines Unternehmens eingesetzt. Bei uns durchläufst du zum Beispiel die Abteilungen Einkauf, Kundenservice, Finanzbuchhaltung und Personalverwaltung, Marketing und Vertrieb. Die in der Berufsschule erlernten theoretischen Grundlagen z.B. in den wichtigen Fächern Mathematik oder Wirtschaft, helfen dir bei der Bearbeitung deiner Aufgaben in der betrieblichen Praxis. Dort lernst du wie kaufmännische Abläufe organisiert sind und welche Rolle die einzelnen Fachbereiche in einem modernen Energieversorgungsunternehmen spielen.

TEN Teutoburger Energie Netzwerk eG

DEINE MÖGLICHKEITEN
Praktikum 1 Platz
Ausbildung 1 Platz

MIND. PRAKTIKUMSDAUER
1 Woche

AUSBILDUNGSDAUER
3 Jahre

AUSBILDUNGSVERGÜTUNG

1. Jahr	**1.218 €**
2. Jahr	**1.268 €**
3. Jahr	**1.314 €**

KONTAKTINFORMATIONEN
Teutoburger Energie Netzwerk eG
Höhenweg 14
49170 Hagen a.T.W.

ANSPRECHPERSON
Petra Wolff
Ausbilderin & Vorstandssekretariat
Tel.: 05401 8922-0
bewerbung@ten-eg.de

#einscannen

Steuerfachangestellte/r (m/w/d)

Berufe rund um Steuern und Wirtschaftsprüfung

Ausbildung – lohnt sich das? UND OB!

Steuerfachangestellter (m/w/d)
Der Einstieg in den steuerberatenden Beruf

Was Dich erwartet
- ein abwechslungsreicher Alltag
- vielseitige Karriereaussichten
- sichere Zukunft

Was Du mitbringst
- Spaß am Umgang mit Zahlen und Menschen
- Interesse an wirtschaftlichen Zusammenhängen
- Freude an Teamarbeit

Was wir bieten
- eine interessante Ausbildung
- in einem überschaubaren Team
- faire Vergütung

Diekhoff & Wanke
Wirtschaftsprüfer | Steuerberater

DEINE MÖGLICHKEITEN

Praktikum	1 Platz
Ausbildung	1 Platz
Duales Studium	1 Platz

MIND. PRAKTIKUMSDAUER
1 Woche

AUSBILDUNGS-/ STUDIENDAUER
3 Jahre

AUSBILDUNGSVERGÜTUNG

1. Jahr	**1.100 €**
2. Jahr	**1.200 €**
3. Jahr	**1.300 €**

KONTAKTINFORMATIONEN
Diekhoff & Wanke PartG mbB
Kleestraße 1
49186 Bad Iburg

ANSPRECHPERSON
Ulrike Diekhoff
Steuerberaterin
Tel.: 05403 2038
u.diekhoff@diekhoff-wanke.de

#einscannen

Verwaltungsfachangestellte/r (m/w/d)

Kaufmännische Dienstleistungen

Kommunale Verwaltung - Mehr als Du erwartest! Gemeinsam stark für Bad Iburg.

Das Berufsbild einer*s Verwaltungsfachangestellten ist sehr vielseitig. In der Ausbildung zur/zum Verwaltungsfachangestellten wirst Du grob gesagt lernen, wie unsere Kommunalverwaltung funktioniert. Verwaltungsfachangestellte der Fachrichtung Kommunalverwaltung erledigen die Büro- und Verwaltungsarbeiten der Kommunen. Sie erarbeiten beispielsweise Verwaltungsvorschriften und -entscheidungen, arbeiten an der Umsetzung von Beschlüssen mit, führen Akten und beraten Bürger*innen.

Verwaltungsfachangestellte bei der Stadt Bad Iburg sind Verwaltungsexpertinnen und Verwaltungsexperten mit den vielfältigsten Einsatzmöglichkeiten – ob Sozial- oder Ordnungsamt, ob Bürgeramt oder Stadtentwicklung, ob Familienservice oder Finanzbuchhaltung, ob Personalsachbearbeitung oder Veranstaltungen: **die Themenwelten sind sehr vielfältig.**

DIE THEMENFELDERN:
- bearbeite Anträge von Bürgerinnen und Bürgern, stelle Reisepässe und Eheurkunden aus, genehmige Fördergelder und das Betreiben von Gaststätten, beziehe Stellung bei Bauvorhaben und vieles mehr
- nimm Zahlungs- und Buchungsvorgänge vor
- bearbeite Rechtsverstöße und erstell Bescheide
- erstell Gutachten, die der Lösung eines rechtlichen Sachverhaltes dienen
- arbeite im Team, häufig im direkten Kundenkontakt

und vieles mehr!

Werde Teil unseres Team!
Du hast Lust auf eine spannende und vielfältige Ausbildung?
Dann bewirb Dich bei uns.

Wir freuen uns auf Dich!

BAD IBURG
Tauch ein!

DEINE MÖGLICHKEITEN

Praktikum	2 Plätze
Ausbildung	2 Plätze

MIND. PRAKTIKUMSDAUER
2 Wochen

AUSBILDUNGSDAUER
3 Jahre

AUSBILDUNGSVERGÜTUNG

1. Jahr	**1.218 €**
2. Jahr	**1.268 €**
3. Jahr	**1.300 €**

KONTAKTINFORMATIONEN
Stadtverwaltung Bad Iburg
Am Gografenhof 4
49186 Bad Iburg

ANSPRECHPERSON
Herr Klaer / Frau Gröne
Personalabteilung
Tel.: 05403 404-29 / 404-22
personal@badiburg.de

#einscannen

READY FÜR DIE ZUKUNFT?

STARTE DURCH

in Bad Iburg

BAD IBURG
Tauch ein!

Stadt Bad Iburg
RATHAUS
Am Gografenhof 4 | 49186 Bad Iburg
Telefon: +49 5403 404-0
info@badiburg.de | www.badiburg.de

Konzept und Grafik: Bad Iburg Tourismus GmbH
Text und Fotos: Bad Iburg Tourismus GmbH,
Stadt Bad Iburg und die Teilnehmenden Firmen